

rilevato arginale esistente ed alluvione del 2012

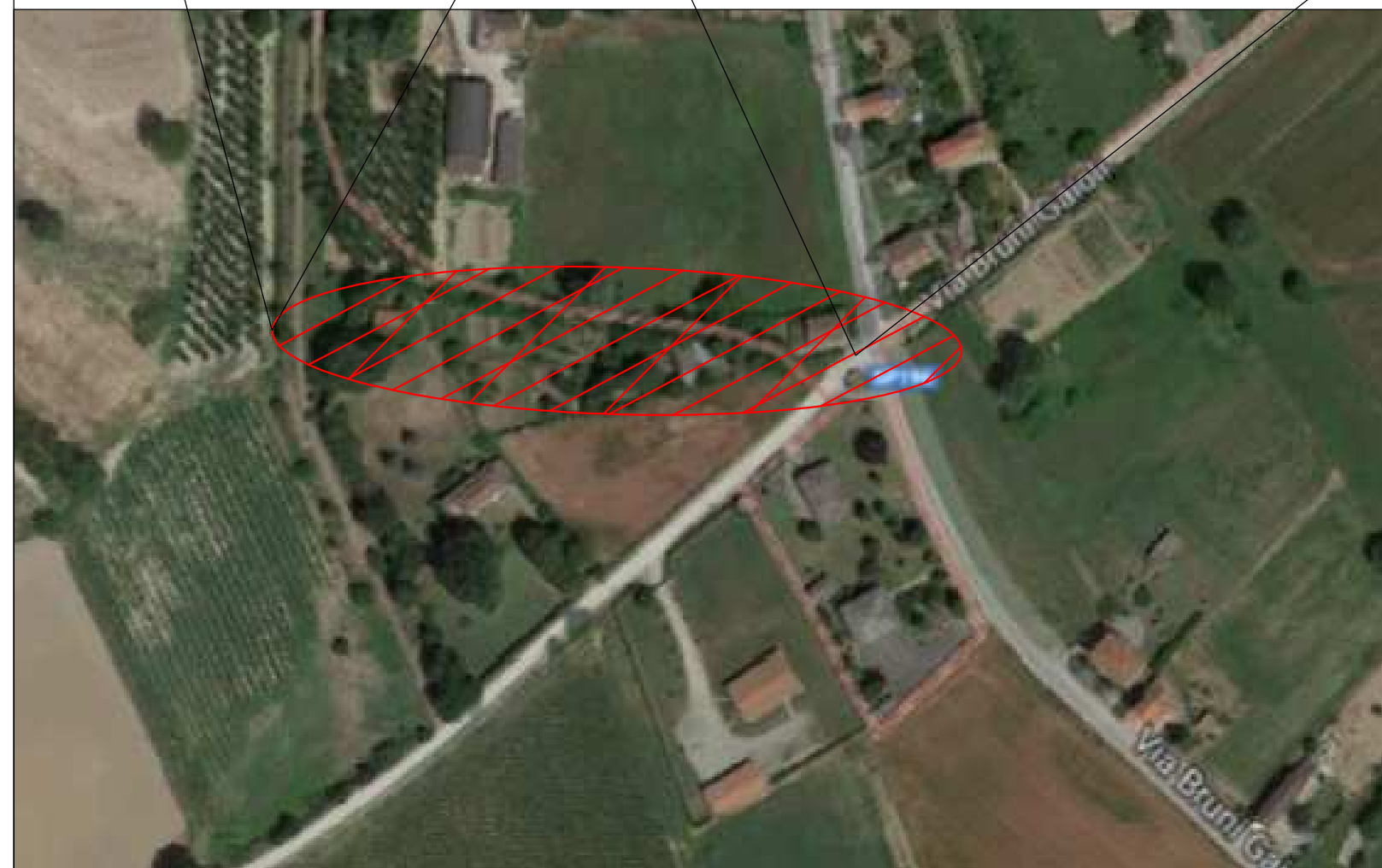

realizzazione attraversamento SP nel 2014



The map shows the Bormida river flowing through the area. Key locations include Chiavica, Castelnovo Bormida, S. Sebastiano, Gallareto, and Guardiola. A red hatched circle is located near S. Sebastiano, and a blue line labeled 'A' is shown near the river. The map also includes various elevation points and labels for 'PROTEZIONE SCARPATA', 'DIFESA S'PONDALE', and 'ARGINE EMERGENZA'.



REGIONE PIEMONTE - PROVINCIA DI ALESSANDRIA

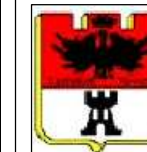

COMUNE DI CASTELNUOVO BORMIDA

Intervento:

INTERVENTI DI COMPLETAMENTO  
DIFESA IDRAULICHE  
IN COMUNE DI CASTELNUOVO B.DA

|   |
|---|
| Oggetto: Stato di progetto LOTTO II<br>Inquadramento e rilievo dello stato di fatto |
|---|

livello di progettazione

**ESECUTIVO**

Progetto:



**Sandiano ing. Stefano**  
Via Aspromonte 16  
15121 - Alessandria  
P. IVA n. 01878150067  
Tel. 347-4059163

Sede operativa: Via Aspromonte 16 - Alessandria - Tel/Fax: 0131 288369

|            |
|------------|
| II Sindaco |
|------------|

|               |
|---------------|
| Il Segretario |
|---------------|

Il Responsabile Unico del Procedimento

|              |
|--------------|
| elaborato n. |
|--------------|

LIIB01